



**TENDER BERSEPADU
KENDERAAN LUCUT
HAK KASTAM
BIL. 2/2026**

SARAWAK

LOT 34 – LOT 45

LOT 34



**NISSAN NAVARA / QLG 1792 /
2012 / 2488 CC**

LOT 35



SIJIL PEMILIKAN KENDERAAN
(VEHICLE OWNERSHIP CERTIFICATE)
JABATAN PENGANGKUTAN JALAN MALAYSIA XWBF0K31

No. Pendaftaran	: QSK7564
No. ID	: 103832
Nama Pemunya Berdaftar	: KETUA PENGARAH KASTAM MALAYSIA
Alamat	: ARAS 3 UTARA BLOK 2018 KOMPLEKS KEMENTERIAN KEMANGAN PERSTARAN PERDANA PRESINT 2 62596 PUTRAJAYA WILAYAH PERSEKUTUAN PUTRAJAYA
No. Chasis/No. Enjin	: PL1C22NR58001216 / 4G19LPR0384
Duatan/Name Model	: PROTON / PROTON ISWARA 1.5S (M)
Kepantasan Enjin	: 1468
Bahan Bakar	: PETROL
Status Asal	: PEMASANGAN TEMPATAN
Kelas Kegunaan	: PERSENDIRIAN-KERAJAAN
Jenis/ Badan/Tahun Dibuat	: MOTOKAR / 2004
Tarikh Pendaftaran	: 04/11/2004
B. D. M/B. G. K/BTM	
Syarat Pendaftaran 1	
Syarat Pendaftaran 2	
Syarat Pendaftaran 3	

PROTON ISWARA / QSK 7564 / 2004 / 1468 CC

LOT 36



**HONDA NA1 (NSX) / QAB 3582 N /
1993 / 3000 CC**

LOT 37



SIJIL PEMILIKAN KENDERAAN
(VEHICLE OWNERSHIP CERTIFICATE)
JABATAN PENGANGKUTAN JALAN MALAYSIA

V50AD3DT

No. Pendaftaran	: QAB3581N
No. JP	: 103832
Nama Pemunya Berdaftar	: KETUA PENGARAH KASTAM MALAYSIA
Alamat	: ARAS 3 UTARA BLOK 2018 KOMPLEKS KEMENTERIAN KEMANGAN PERSTARAN PERDANA PRESINT 2 62596 PUTRAJAYA WILAYAH PERSEKUTUAN PUTRAJAYA
No. Chasis/No. Enjin	: JTH1PFB006003050 / 2UR2058719
Buatan/Nama Model	: LEXUS / RC 300 F SPORT
Keupayaan Enjin	: 4969
Bahan Bakar	: PETROL
Status Asal	: LUCUT HAK
Kelas Kapunaan	: PERSENDERIAN-KERAJAAN
Jenis Badan/Tahun Dibuat	: MOTOKAR / 2022
Tarikh Pendaftaran	: 03/03/2026
B. O. W. B. Q. K. 91M	: -
Syarat Pendaftaran 1	: -
Syarat Pendaftaran 2	: -
Syarat Pendaftaran 3	: -

LEXUS RC300 / QAB 3581 N / 2022 / 4969 CC

LOT 38



SISTEM PENGANGKUTAN	
SIJIL PEMILIKAN KENDERAAN (VEHICLE OWNERSHIP CERTIFICATE)	
JABATAN PENGANGKUTAN JALAN MALAYSIA	
MZOMD3ST	
No. Pendaftaran	: QSJ5209
No. ID	: 103832
Nama Pemunya Berdaftar	: KETUA PENGARAH KASTAM MALAYSIA
Alamat	: ARAS 3 UTARA BLOK 2616 KOMPLEKS KEMENTERIAN KEMANGAN PERSIARAN PERDANA PRESINT 2 62596 PUTRAJAYA WILAYAH PERSEKUTUAN PUTRAJAYA
No. Chasis/No. Enjin	: V58859452 / DL647846
Buatan>Nama Model	: DAIHATSU / DELTA V58R-HS
Keupayaan Enjin	: 2765
Bahan Bakar	: DISEL HIJAU
Status Asal	: PEMASANGAN TEMPATAN
Kelas Kegunaan	: BARANGAN-TIADA PERMIT/OFF-ROAD
Jenis Bader/Tahun Dibuat	: LORI RIGID - LUTON/KOTAK / 2003
Tarikh Pendaftaran	: 24/09/2003
B. D. M/B. G. K/BIM	: 4500/-/2420
Syarat Pendaftaran 1	: -
Syarat Pendaftaran 2	: -
Syarat Pendaftaran 3	: -

DAIHATSU DELTA / QSJ 5209 / 2003 / 2765 CC

LOT 39

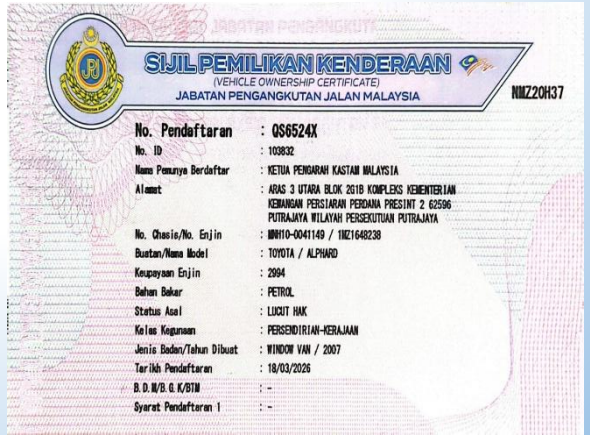

**TOYOTA ALPHARD / QS 6524 X /
2007 / 2994 CC**

LOT 40



**BMW 323I / QS 6527 X /
2006 / 2497 CC**

LOT 41



**MITSUBISHI FUSO CANTER / QS 6520 X /
2003 / 5240 CC**

LOT 42

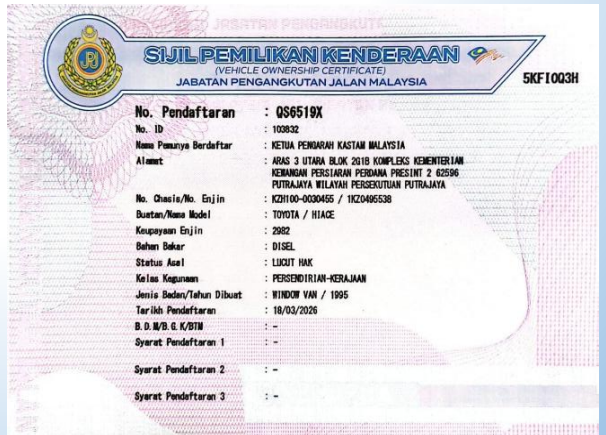

**TOYOTA HIACE / QS 6519 X /
1995 / 2982 CC**

LOT 43

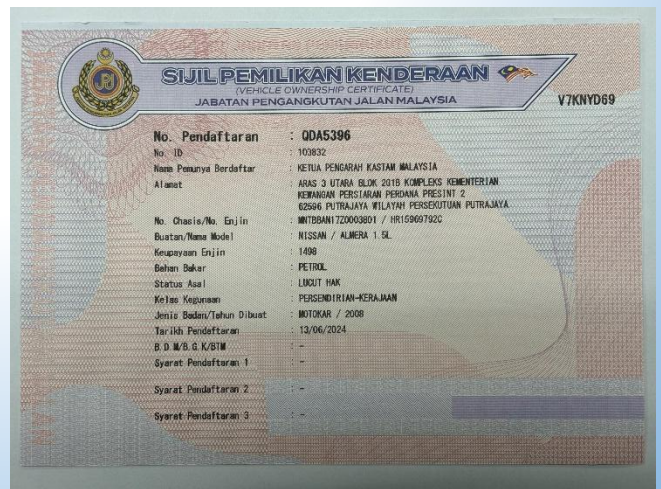
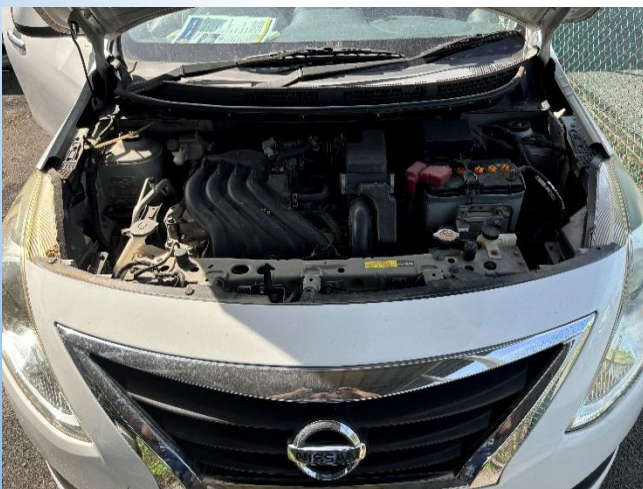

**NISSAN ALMERA / QDA 5396 /
2008 / 1498 CC**

LOT 44

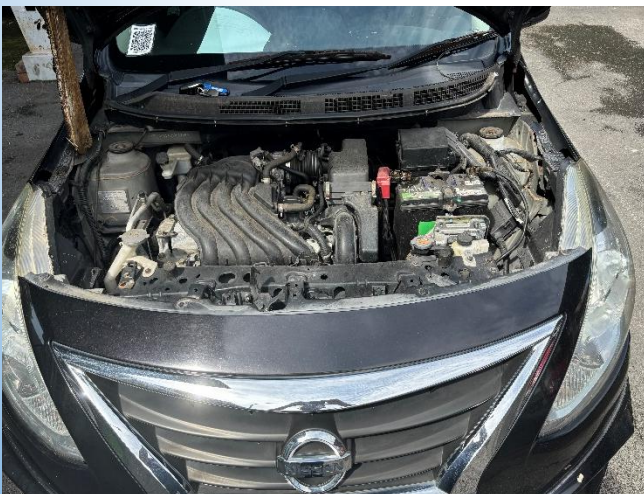

**NISSAN ALMERA / QDA 5394 /
2015 / 1498 CC**

LOT 45

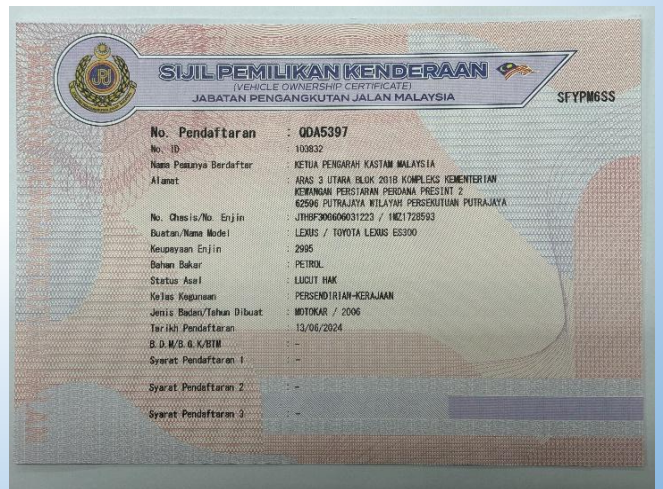
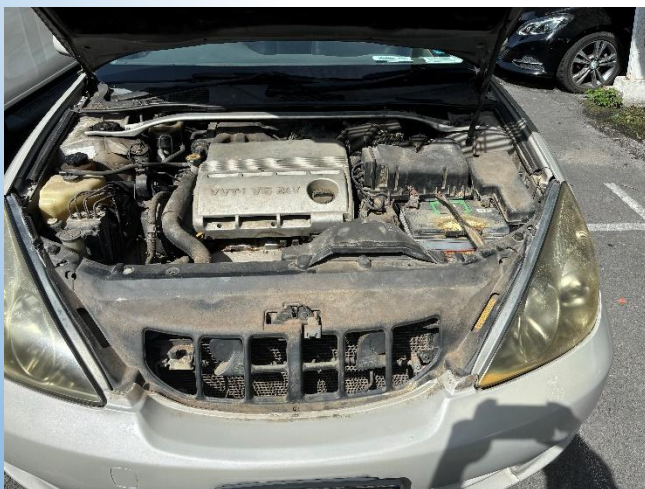

**TOYOTA LEXUS / QDA 5397 /
2006 / 2995 CC**